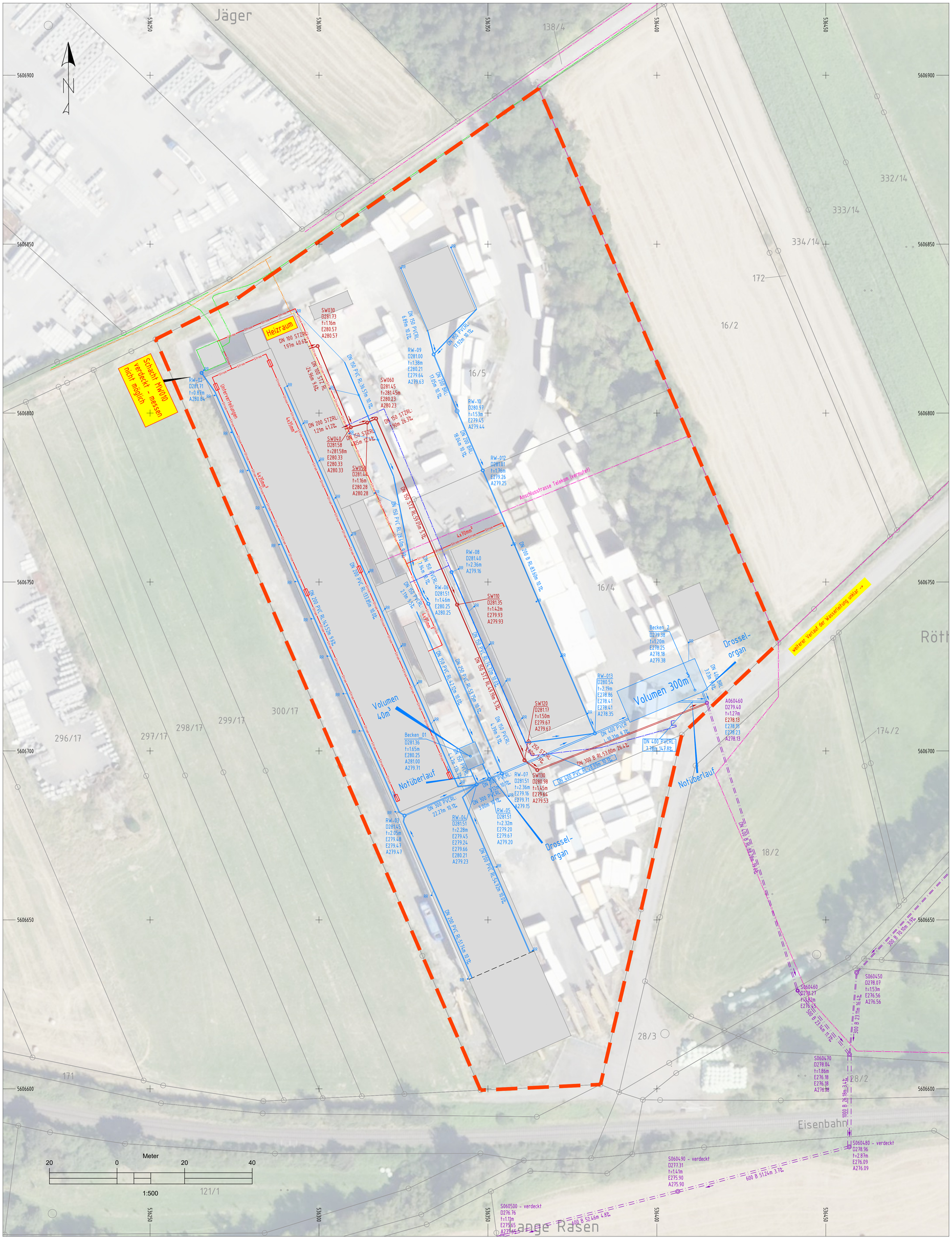

Zeichnungserklärung

- Versorger - Strom
- Versorger - Strom (Privatleitungen)
- Versorger - Gas
- Versorger - Gas (vermutet)
- Versorger - Wasser
- Versorger - Telekom
- Grundstücksgrenze Gewerbeflächen Eichenau
- Mischwasserkanal Bestand
- Regenwasserkanal
- Schmutzwasserkanal

S013002N — Schachtnummer
D305.99 — Deckelhöhe [mNN]
t=2.14m — Schachttiefe [m]
E303.90 — Schachtsohle am Einlauf [mNN]
A303.85 — Schachtsohle am Auslauf [mNN]

Anschluß im rechten Kämpfer mit Angabe der Stationierung in Befahrungsrichtung
300B RL23.00m HL23.00m 8.7‰
Rohrgefälle [‰]
Haltungslänge [m]
Rohrlänge [m]
Rohrmaterial
Rohrdimension [mm]

Index	ÄNDERUNGEN / ERGÄNZUNGEN	Datum	Name
c	.	.	.
b	.	.	.
a	.	.	.

Vorhaben- und Erschließungsplan

Auftraggeber:
Frau Marita Merz
Private Hausverwaltung
Im Wiesengrund
36154 Hosenfeld - Jossa

Projekt:
Gewerbefläche Eichenau
Gemeinde Großenlüder

Planbezeichnung: Lageplan Ver- und Entsorgungsleitungen

Plan Nr.: 2.7

Projektnummer: 32228 | Maßstab: 1 : 500 | Ausdruck vom: 16.11.2026

Blatt Nr.:

Planverfasser:
falkenhahn + partner
Creditonstraße 1, D-36039 FULDA
Telefon: +49 (0)661 / 95355-0
e-Mail: fulda@falkenhahn-partner.de
www.falkenhahn-partner.de

16.11.2026 Datum

Unterschrift

Gezeichnet: J.Otterbein

Geprüft: T.Falkenhahn